REFERENZEN TIEFBAU

Baugruben & Spezialtiefbau » Brückenbau

Brückensanierungen, Neunkirch

Auftraggeber:	Einwohnergemeinde Neunkirch
Projektbeschrieb:	Instandstellung der Brückenfundation
Unsere Dienstleistungen:	Projektierung, Submission und Bauleitung
Bauausführung:	2018
Bausumme:	40'000 Fr.
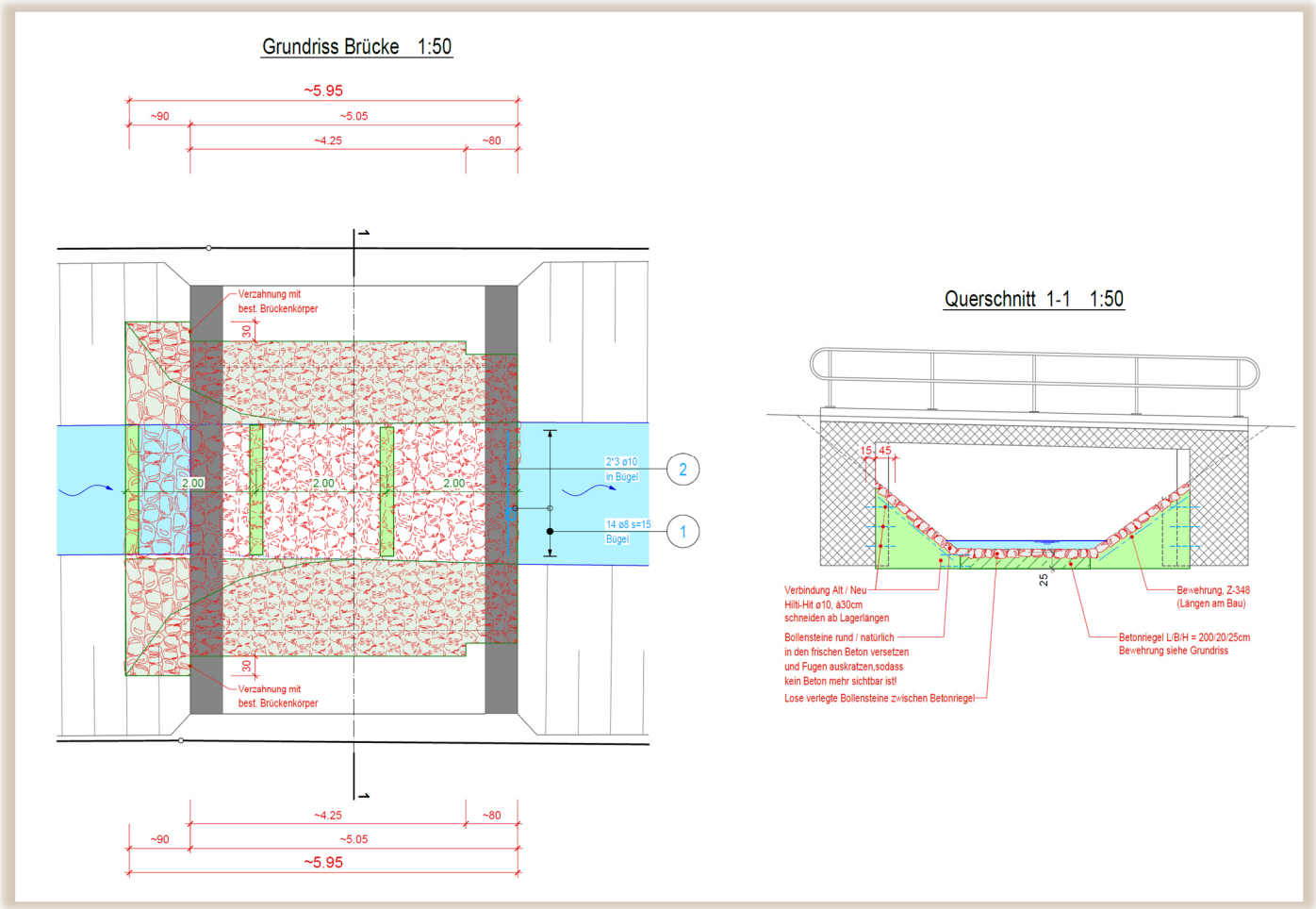
Referenzperson: Peter Steinegger (Gemeinderat, Volkswirtschaftsreferat)
Tel: 076 / 531 ' 82 ' 15